



ESTADO DO RIO GRANDE DO SUL  
**PODER JUDICIÁRIO**  
TRIBUNAL DE JUSTIÇA



# **DESENVOLVIMENTO NAS** *Carreiras* **2023**

## **PERGUNTAS FREQUENTES**

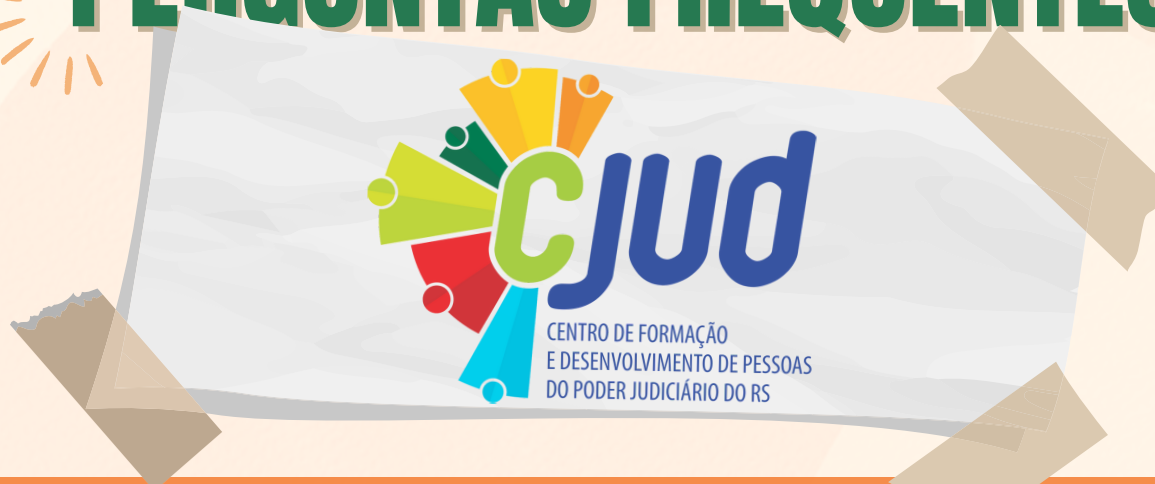

## 1 - NO MEU CERTIFICADO DO CJUD NÃO CONSTA NOTA NEM O TERMO "CONCLUIU COM APROVEITAMENTO", VOU PODER UTILIZÁ-LO NA AVALIAÇÃO DE DESEMPENHO?

**Sim, o certificado pode ser utilizado na avaliação de desempenho.** A partir de 2023 no texto do certificado do CJUD passou a constar que o(a) aluno(a) **concluiu** determinado curso, **o que significa que foram atingidos os critérios de aprovação**, ou seja, frequência mínima de 75% das aulas, e no mínimo média final 7,0 (de 0,0 até 10,0).

A Cartilha sobre o Desenvolvimento nas Carreiras 2023 destaca que o curso deve apresentar "aproveitamento". Entretanto, a forma de apresentação dessa informação pode variar. **Nos certificados expedidos pelo CJUD, o emprego do termo "concluiu" atende a exigência inequívoca de frequência e de aproveitamento**, não sendo necessário constar a nota do cursista ou o termo "concluiu com aproveitamento" para fins de avaliação de desempenho.



## 2 - QUAIS INFORMAÇÕES SÃO DISPONIBILIZADAS NO CERTIFICADO DE CONCLUSÃO DE CURSO DO CJUD?

No certificado emitido pelo CJUD consta o nome da **Instituição certificadora**, o **nome do(a) aluno(a)**, o **nome do curso**, o **período** do curso ou de **realização** do curso, a **carga-horária**, o **conteúdo programático** e o **QRCode** para **autenticação** do certificado.

## 3 - COMO E QUANDO SÃO EMITIDOS OS CERTIFICADOS AOS ALUNOS?

Após o término do curso ou do evento, o certificado fica disponível na plataforma Moodle. Nos casos de cursos *in company* e de eventos externos, a empresa pode enviar o certificado diretamente aos(as) alunos(as). As informações sobre os certificados ficam disponíveis ao(à) aluno(a) nas informações sobre o curso/ evento.

## 4 - COMO POSSO EMITIR OS MEUS CERTIFICADOS?

Após efetuar o acesso à plataforma Moodle com sua conta, clique no seu **avatar** (canto direito superior) e escolha a opção **"Painel"** no menu suspenso. A **lista de certificados** está localizada no lado direito do Painel, logo abaixo do calendário.

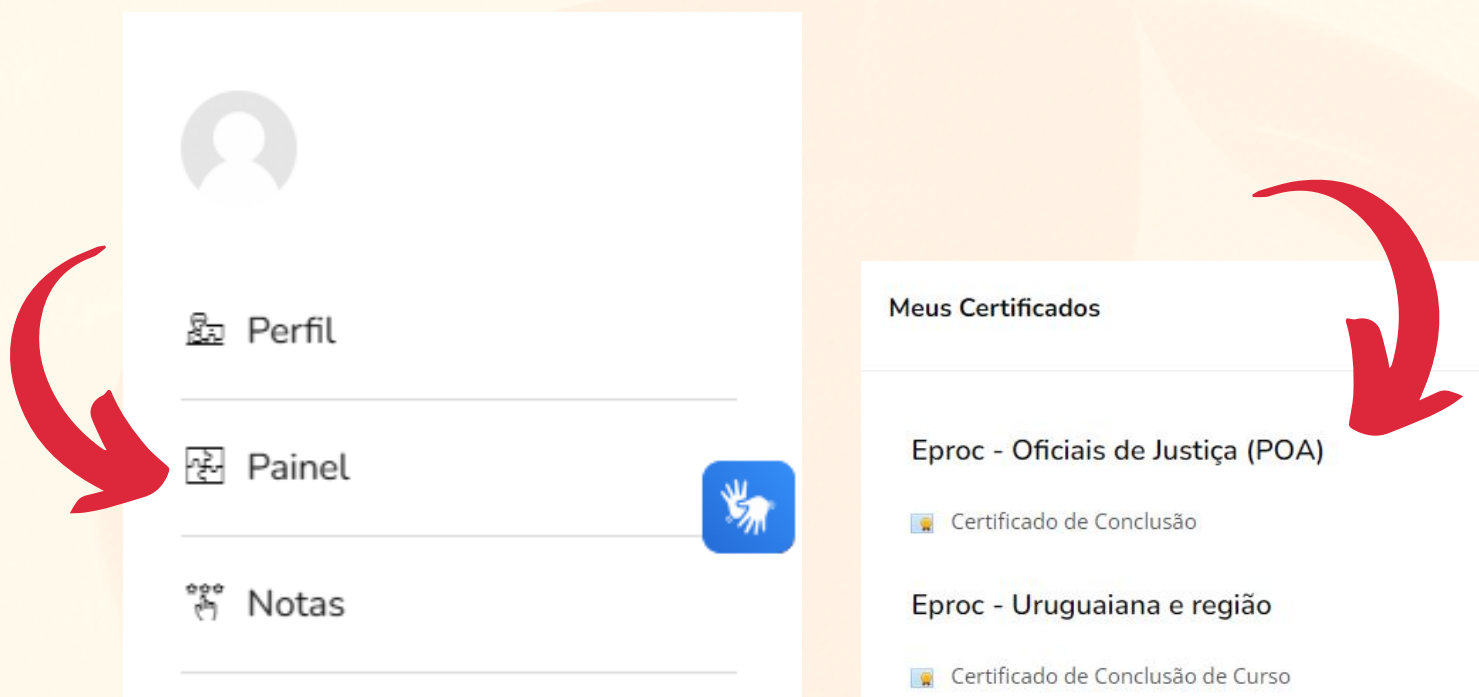

## 5 - É POSSÍVEL VERIFICAR A AUTENTICIDADE DOS CERTIFICADOS EMITIDOS PELO CJUD?

**Sim.** Todos os certificados emitidos pelo CJUD possuem um código em QRCode e link, que permitem verificar a autenticidade do certificado.



Certificado registrado no CJUD sob o código: PeDaXedgaE

A autenticidade deste certificado pode ser verificada através da leitura

do QR Code à esquerda ou, se desejar, informando o código acima no link:

[https://cjud.tjrs.jus.br/mod/customcert/verify\\_certificate.php](https://cjud.tjrs.jus.br/mod/customcert/verify_certificate.php)

## 6 - É POSSÍVEL CORRIGIR INFORMAÇÕES DO(A) ALUNO(A) EM CERTIFICADOS JÁ EMITIDOS?

**Não é possível corrigir.** O certificado contém informações do(a) aluno(a) que foram importadas do sistema RHE ou, no caso de usuário(a) externo(a), cadastradas na plataforma Moodle. **As alterações de dados no RHE ou no cadastro do Moodle repercutirão apenas nos certificados futuros.**

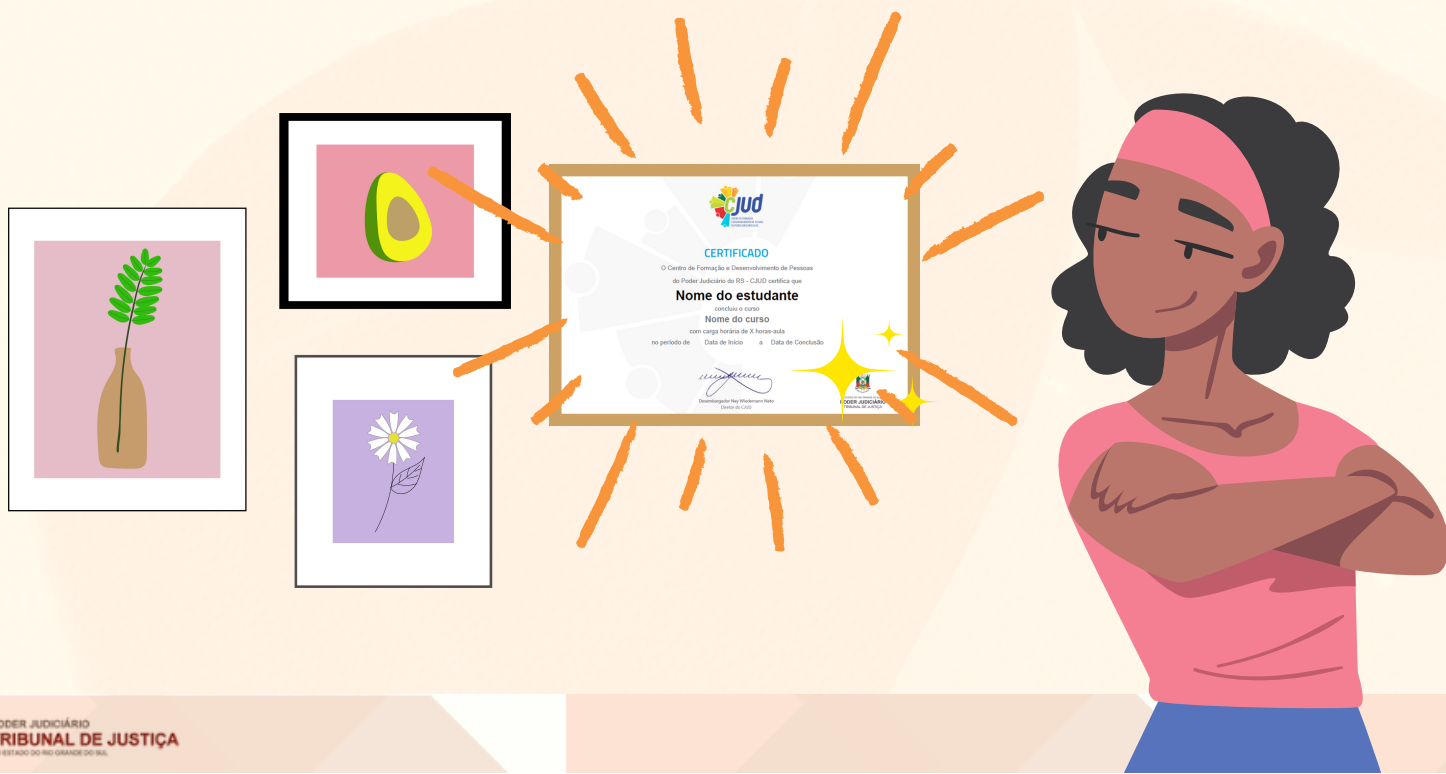



## 7 - TEM MAIS DÚVIDAS?

As respostas a essas e a outras dúvidas podem ser encontradas nas perguntas frequentes cadastradas no Moodle - <https://cjud.tjrs.jus.br/> (menu superior - **FAQ**). Caso não encontre a resposta para o seu questionamento, entre em contato conosco pelo e-mail **cjud-apoiosec@tjrs.jus.br**.

